Maßnahme 031_A, Waldumbau im LSG Ofenloch - Hagener Tobel Flst. 699, Gemarkung Bernstadt

Maßnahme 030_A, Neuaufforstung von Buchenwald mit strukturreichem Waldrand im LSG Jungingen auf Flst. 1596/2 und 1596/3, Gemarkung Jungingen

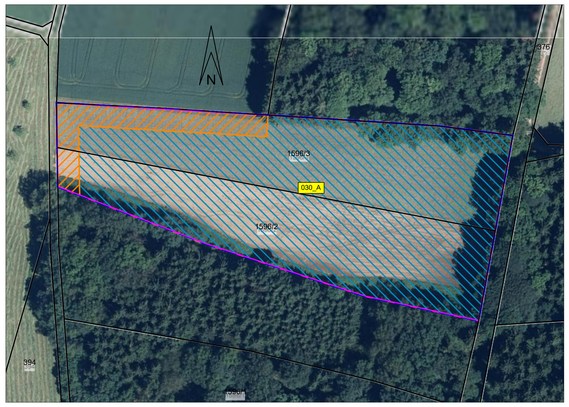

Maßnahme 012_CEF, Feldlerche auf Flst. 2464, Gemarkung Beimerstetten

Übersicht Eingriffs- und Maßnahmenflächen ohne Maßstab

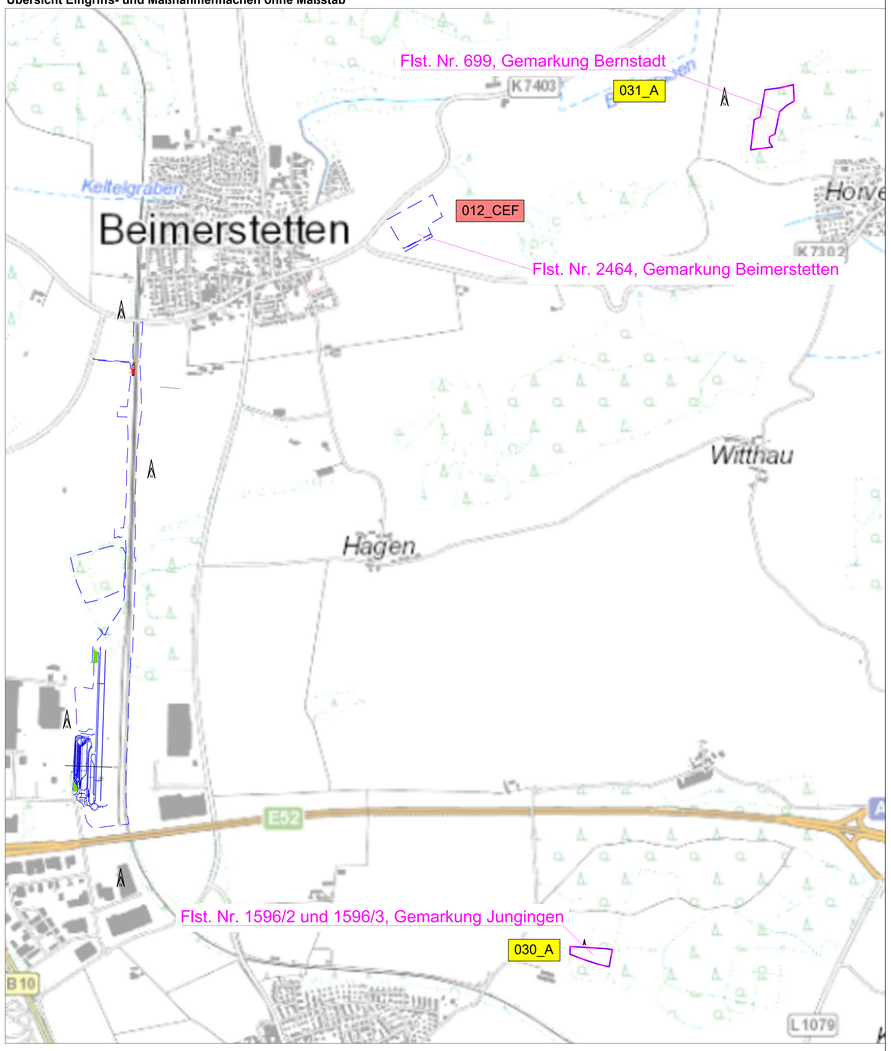

1. Änderung

15.1.6

Genehmigungsvermerk Eisenbahn - Bundesamt

Übersichtsskizze

Index	Änderungen bzw. Ergänzungen	Planungsstand
a	Ausgangsverfahren: 1. Änderung im Verfahren	09.12.2022
0	Ausgangsverfahren: Antragsfassung	30.04.2021

Genehmigungsplanung: Unterlage für eine Entscheidung nach § 18 AEG

Vorhabenträger:
DB Netz AG
I.N-M-K-J
Am Hauptbahnhof 4
60111 Saarbrücken

Datum Unterschrift

i.V. Digital unterschrieben von Jesko Atanaskovic Datum: 2023.02.03 10:03:39 +01'00'

Planverfasser:
Name: Kunz GaLaPlan
Adresse: Garten- und Landschaftsplanung Kaiserbachstraße 3 79108 Freiburg
Datum 09.12.2022 ~~30.04.2021~~
Unterschrift

Planzeichen Nr.:		
Projekt-Nr.:		
	Datum	Name
gez.	04.2021	S. Kunz
bearb.	04.2021	D. Schillinger
gepr.	04.2021	S.Biller

Höhensystem:
Koordinatensystem:
Ursprungsplan
Blattgröße:
Maßstab: 1:1.000

Vorhaben:

Ubf Ulm Dornstadt -
Erweiterung der Umschlaganlage
Strecke 4700 Stuttgart - Ulm von km 82,145 bis km 84,648

Planart: Maßnahmenplan Blatt 3

Planinhalt: Landschaftspflegerischer Begleitplan